COMUNE DI BROGLIANO
Provincia di Vicenza

P.R.C.

Elaborato: 1 | 1

Scala: 1:5.000

PIANO DEGLI INTERVENTI

Intero territorio comunale - Tavola 1
Stato rettificato

IL SINDACO
Dario Tovo

IL SEGRETARIO
Dott. Antonio Caporrino

IL RESPONSABILE U.T.C.
arch. Gianna Gabrielli

ADOTTATO

APPROVATO

IL PROGETTISTA
Studio Associato Zanella
Dott. Pian. Terr.le Alice Zanella
Architettura e Urbanistica
Piazza Castello, 19 - Int. 4/6
36025 Noventa Vic.(VI)
Tel 0444 787040 Fax 0444 787326
info@studiozanella.it

Realizzazione informatica:
Studio Associato Zanella

DATA Ottobre 2018

LEGENDA

- Zone A1 - Centro Storico
- Zone A2 - Nuclei rurali
- Zone B - Residenziali di completamento
- Zone B2 - Industriali di ristrutturazione
- Zone C1 - Aree edificate da completare
- Zone C 1.2 - Aggregati abitativi di recente formazione
- Zone C 2 - Residenziali di espansione
- Zone D1 - Artigianale ed industriale di completamento
- Zone D2 - Artigianale ed industriale di espansione
- Zone D3 - Turistico/ricettiva di completamento
- Zone E - Agricola
- Piani di lottizzazione vigenti residenziali
- Piani di lottizzazione vigenti commerciali/industriali

Attrezzature, servizi ed impianti di interesse comune
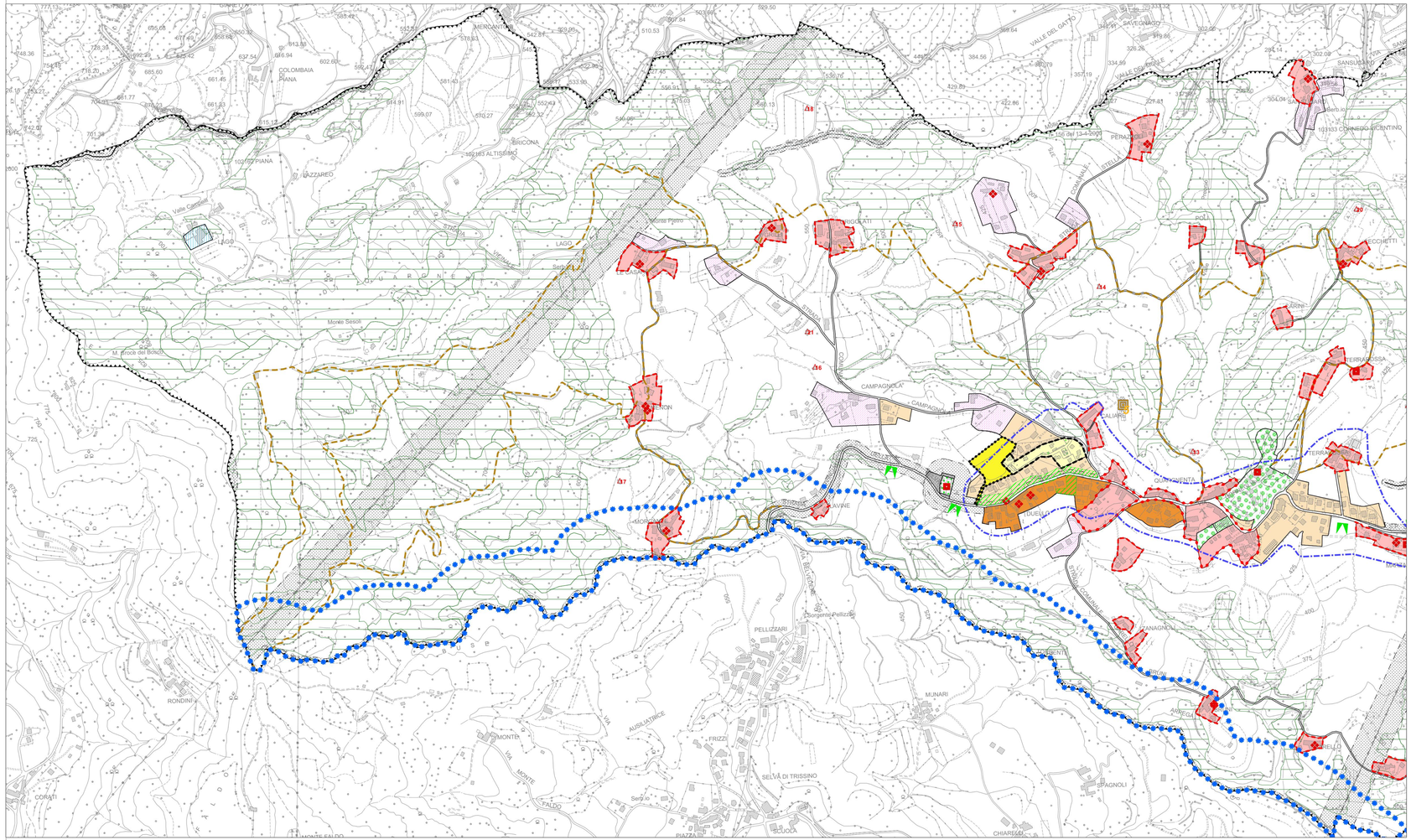
- Aree per l'istruzione
- Aree per attrezzature di interesse comune
- Aree attrezzate a parco, gioco e sport
- Zone a parcheggio
- Aree a verde privato
- Percorsi di interesse naturalistico-ambientale
- Percorsi ciclo-pedonali esistenti
- Percorsi ciclo-pedonali di progetto
- Vincolo Paesaggistico D. Lgs. 42/2004 - Corsi d'acqua
- Fasce di rispetto
- Vincolo Cimiteriale
- Aree di Tutela art. 41, lettera g, L.R. 11/2004
- Vincolo idrogeologico
- Vincolo Paesaggistico D. Lgs. 42/2004 - Aree boscate
- Vincolo Paesaggistico D. Lgs. 42/2004 - Aree di notevole interesse pubblico
- Perimetro centro storico
- Obbligo di Strumento Urbanistico Attuativo Unitario
- Obbligo di Progetto Unitario
- Parco "Perinella"
- Ambito soggetto ad Accordo pubblico-privato art. 6 L.R. 11/2004
- Attività produttive confermate
- S.T. Scheda tecnica progettuale
- Ambito di mitigazione ambientale
- Centri abitati
- Viabilità di progetto
- Opere incongrue
- Coni visuali
- Attività produttive da trasferire
- N. Edificio non più funzionale all'attività del fondo
- Manufatti rurali
- Edifici Tutelati
- Ville Venete