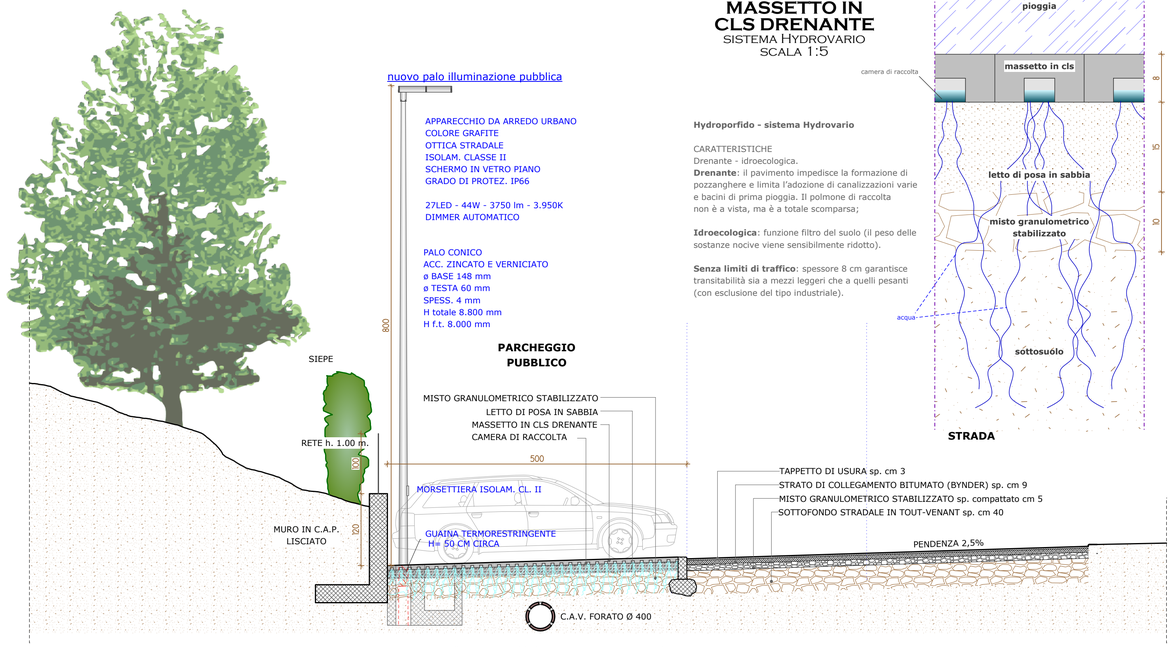

SEZIONE TIPO PARCHEGGIO PUBBLICO
- PROGETTO -
SCALA 1:50

PARTICOLARE POSA MASSETTO IN CLS DRENANTE
SISTEMA HYDROVARIO
SCALA 1:5

Hydroporfido - sistema Hydrovario

CARATTERISTICHE
Drenante - idroecologica.
Drenante: il pavimento impedisce la formazione di pozzanghere e limita l'adozione di canalizzazioni varie e bacini di prima pioggia. Il polmone di raccolta non è a vista, ma è a totale scomparsa;

Idroecologica: funzione filtro del suolo (il peso delle sostanze nocive viene sensibilmente ridotto).

Senza limiti di traffico: spessore 8 cm garantisce transitabilità sia a mezzi leggeri che a quelli pesanti (con esclusione del tipo industriale).

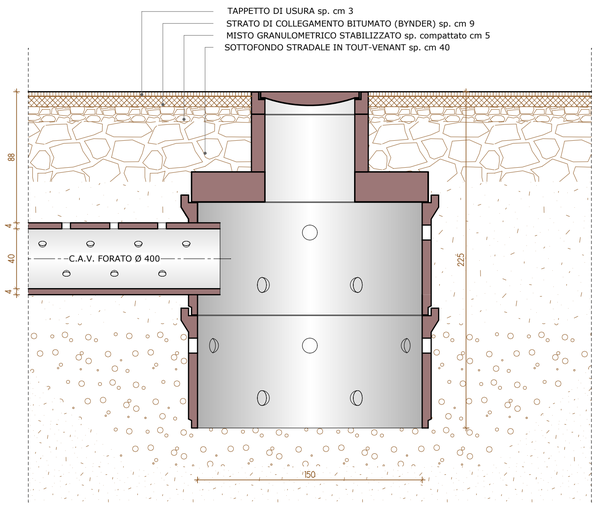

PARTICOLARE POZZO A PERDERE
- SCALA 1:20 -

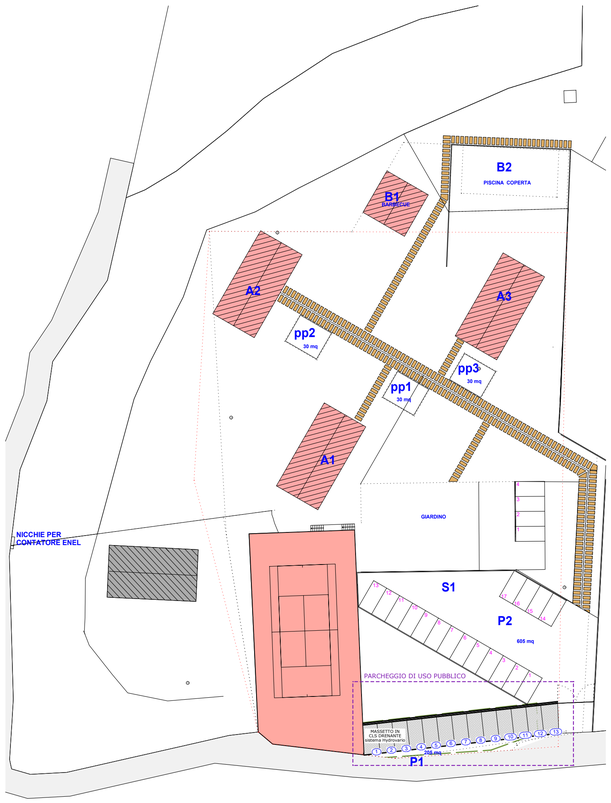

DESCRIZIONE INSTALLAZIONE IMPIANTO DI ILLUMINAZIONE

LEGENDA SIMBOLI

	CAVIDOTTO INTERRATO	PROGETTO
	APPARECCHIO ILLUMINANTE DA ARREDO OTTICA STRADALE 27LED - 44W IP66 / CL II PALO CONICO ACCIAIO VERNICIATO Hft=8 m SISTEMA DI RIDUZIONE A BORDO APPARECCHIO	INSTALLAZIONE
	BASAMENTO PER PALO DIM. 100x70x90P cm CON POZZ. DIM. 40X40X50P cm E CHIUSINO IN GHISA C250	PROGETTO

DATI IMPIANTO DI INSTALLAZIONE	
TENSIONE DI DISTRIBUZIONE	400V+N
SISTEMA DI DISTRIBUZIONE ELETTRICA	T T
ISOLAMENTO IMPIANTO/APPARECCHIATURE	CLASSE II
QUADRO ELETTRICO ALIMENTAZIONE	Q.E. VIA LAGO
POTENZA IMPEGNATA	0,22 KW
CATEGORIA ILLUMINOTECNICA DI PROGETTO	S2
APPARECCHI ILLUMINANTI	27 LED - 44 W 3950 K
ALTEZZA PUNTI LUCE	8 m
RIDUZIONE FLUSSO LUMINOSO	A BORDO APPARECCHIO CON RIDUZIONE DEL 30% PER 6 ORE
ILLUMINAMENTO MEDIO DI PROGETTO	12 lux

APPARECCHIO 27 LED-44W - 3950 K
(AEC ILLUMINAZIONE mod. XMOD)
dim. 710x150x80 mm
colore grafite

BASAMENTO DI FONDAZIONE PER PALO IN PROGETTO

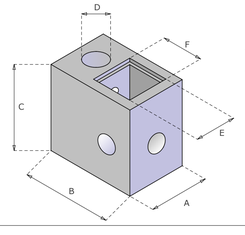

A = 70 cm
B = 100 cm
C = 90 cm
D = 25 cm
E = 40 cm
F = 40 cm

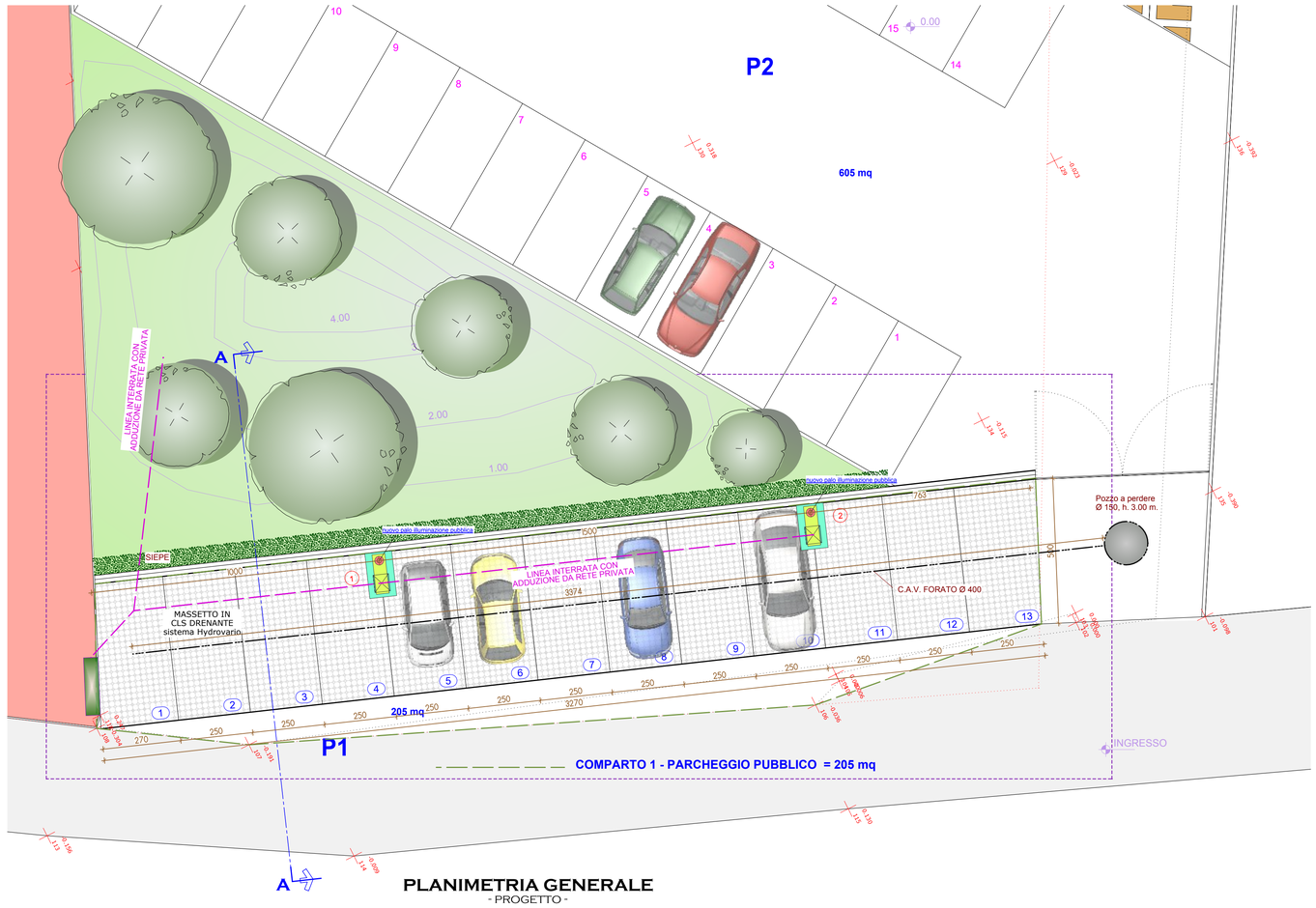

PLANIMETRIA GENERALE
- PROGETTO -

COMUNE DI BROGLIANO
PROVINCIA DI VICENZA

PIANO DI RECUPERO DI INIZIATIVA PRIVATA
Z.T.O. D3/01 "LAGO DI QUARGNENTA"

COMMITTENTE: CRACCO S.r.l.

ARCH. EMANUELE ZORDAN
ARCH. + URB. ALESSANDRO RAUSSE
ZORDAN & RAUSSE ASSOCIATI
architettura - urbanistica
VIALE TRENTO 197_36078 VALDAGNO (VI)_TEL 0445 401387_P.IVA 02204400245_www.archzera.com
STUDIO DI INGEGNERIA
ING. FABIOLA DORIANO
Dottor ZULPO SILVANO

GIUGNO 2014

FOGLIO 5
MAPPALI 373 - 162 - 161 - 171 - 320

SCALA 1:200

10

ESECUTIVO PROGETTO
PARCHEGGIO PUBBLICO